

# Boletín

## COOPROGRESO

CIFRAS MARZO 2026

**EDICIÓN ABRIL 2026**



corazones  
**verdes**  
VOLUNTARIADO COOPROGRESO



## Sembramos futuro para un entorno más Sostenible. Voluntariado Cooprogreso “Corazones Verdes” .



Nuestro Voluntariado de Cooprogreso “Corazones Verdes” se sumó al llamado de CERES, Corporación Ecuatoriana para la Responsabilidad Social y Sostenibilidad, que, junto a otras organizaciones comprometidas, participaron en la minga de reforestación en el sector Tenerías, de la parroquia Nono, donde sembramos más de 800 árboles.

Porque reforestar es más que plantar, es restaurar el equilibrio, reducir la huella de carbono y construir comunidades sostenibles y resilientes.

Nos enorgullece ser parte de este cambio y aportar al bienestar y progreso de todos.

Cooprogreso, Como Tú.

# El ajuste que bajó el Riesgo País a niveles históricos

Elaborado por la Comisión de Comunicación Cooprogreso



El Riesgo País de Ecuador se situó en 404 puntos básicos este 22 de abril, marcando su nivel más bajo desde 2014. Esta cifra representa una victoria para la administración del presidente Daniel Noboa, cuya estrategia económica ha priorizado la disciplina fiscal y la reconciliación con los mercados internacionales.

## Las Claves del "Milagro" Financiero

El descenso desde los más de 2,000 puntos registrados al inicio del mandato es el resultado de medidas de choque. Entre ellas, el incremento del IVA al 15% y la focalización de subsidios han sido pilares para asegurar ingresos permanentes. El reciente acuerdo con el Fondo Monetario Internacional (FMI) y el flujo constante de capitales multilaterales han actuado como un sello de garantía, permitiendo al país retornar al mercado de bonos con condiciones favorables.

## El Impacto en la Ciudadanía: Un Doble Filo

Para el ecuatoriano promedio, el panorama es mixto. Si bien la estabilidad macroeconómica ha frenado la inflación y ha extendido los plazos de créditos hipotecarios hasta 30 años, el costo de vida inmediato ha subido debido a la

carga tributaria. El ciudadano ha "apretado el cinturón" para financiar la seguridad nacional, esperando que la inversión extranjera prometida por el bajo riesgo país se traduzca pronto en empleo formal.

## Cooprogreso y el Sector Cooperativo

El sector de la Economía Popular y Solidaria (EPS) recibe este escenario con optimismo cauteloso. Para la Cooperativa Cooprogreso, el impacto es directo:

**Costos de fondeo:** Con un riesgo país bajo, el acceso a líneas de crédito del exterior se abarata, permitiendo ofrecer tasas más competitivas a sus socios.

**Liquidez:** El fortalecimiento de la CONAFIPS ha inyectado recursos para microcréditos productivos, dinamizando la base de la pirámide.

No obstante, la contribución temporal sobre utilidades impuesta a las cooperativas sigue siendo un reto para su reinversión social. El balance final para Cooprogreso es de estabilidad y una oportunidad histórica para consolidarse como motor de desarrollo en un Ecuador financieramente rehabilitado.

ATAHUALPA - PICHINCHA



## NACIMOS PARA MEJORAR LA VIDA DE LOS ECUATORIANOS

Desde nuestros inicios, hace 56 años en la parroquia de Atahualpa, provincia de Pichincha, hemos estado comprometidos con la misión de mejorar la calidad de vida de los ecuatorianos. Esta visión fue concebida por 32 emprendedores valientes que se unieron para crear COOPROGRESO, con la determinación de **mejorar sus propias vidas, las de sus seres queridos y la de su comunidad.**

En COOPROGRESO, nos enorgullece respaldar el desarrollo sostenible de nuestros socios, clientes y la comunidad en general. Lo hacemos mediante una amplia gama de soluciones y servicios financieros diseñados para brindarles el apoyo necesario en su camino hacia un futuro más próspero.

# CIFRAS MARZO 2026



**SOCIOS**  
**371.557**  
A NIVEL NACIONAL



**PASIVOS**  
**724**  
MILLONES DE DÓLARES



**ACTIVOS**  
**819**  
MILLONES DE DÓLARES



**PATRIMONIO**  
**96**  
MILLONES DE DÓLARES



**CAPITAL SOCIAL**  
**89**  
MILLONES DE DÓLARES

# COBERTURA GEOGRÁFICA

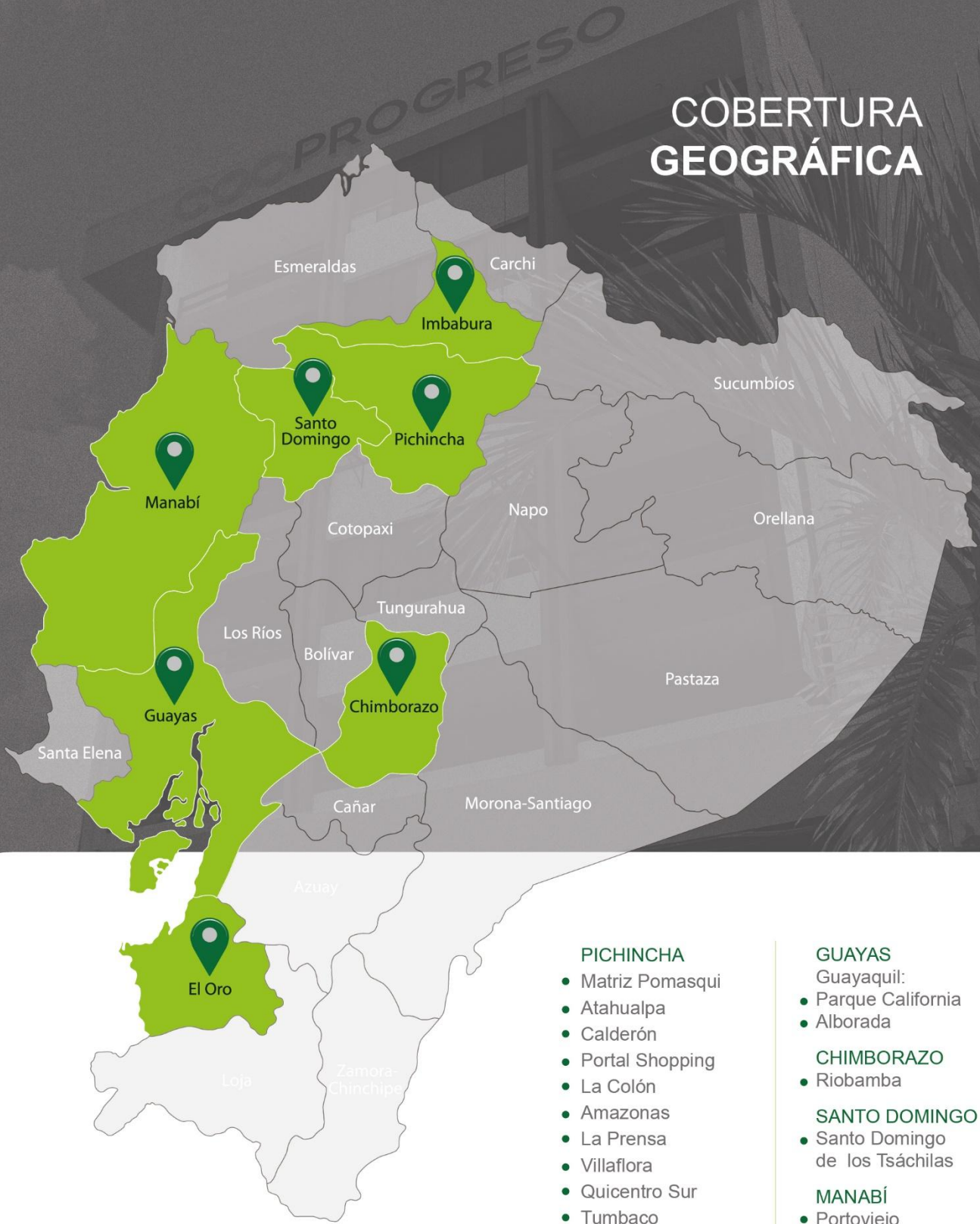

## PICHINCHA

- Matriz Pomasqui
- Atahualpa
- Calderón
- Portal Shopping
- La Colón
- Amazonas
- La Prensa
- Villaflora
- Quicentro Sur
- Tumbaco
- Guayllabamba
- Los Bancos
- Sangolquí
- Cayambe
- Nanegalito
- San José de Minas
- Puéllaro
- Pacto

## GUAYAS

- Guayaquil:
- Parque California
- Alborada

## CHIMBORAZO

- Riobamba

## SANTO DOMINGO

- Santo Domingo de los Tsáchilas

## MANABÍ

- Portoviejo
- Manta

## IMBABURA

- Ibarra

## EL ORO

- Machala

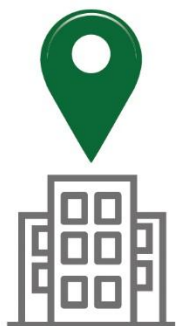

# 26

## Puntos de atención

## CERTIFICACIONES Y RECONOCIMIENTOS



Buena Gobernanza e Inclusión Financiera, otorgada por el Proyecto GIF y patrocinada por el BID-FOMIN y COSUDE.



Certificado de Protección al Cliente, en nivel oro, otorgado por la empresa MFR.



Distintivo dorado otorgado por la Corporación Ecuatoriana para la Responsabilidad Social y Sostenibilidad, CERES, a las empresas comprometidas con el desarrollo sostenible.



El Sello Empresa Inclusiva busca promover una cultura inclusiva en el sector privado que reconozca a las personas refugiadas como grupos de interés que generan valor para las empresas y que aportan al desarrollo de sus comunidades de acogida.



Dos Insignias otorgadas por la Red Financiera de Desarrollo a los logros alcanzados en objetivos sociales, así como por el destacado trabajo en la inclusión económica del Ecuador.



# PRODUCTOS Y SERVICIOS

# CUENTAS DE AHORRO

*¡Cuando ahorras,  
todos los sueños  
son posibles!*



Tu dinero siempre protegido por:



## Ahorro Socios

Tasa hasta el 5%  
Aplica condiciones.



## Ahorro Programado

Tasa hasta el 8.5%  
Aplica condiciones.



## Ahorro Corporativo

Tasa hasta el 4%  
Aplica condiciones.

# INVERSIONES

Invertir en Cooprogreso es preferir tranquilidad sobre todo. Confiar el fruto de tu esfuerzo en una institución sólida, segura y con un gran propósito: Contribuir al progreso sostenible de los hogares en nuestro país.



## Inversiones con propósito

Tus recursos ayudan a mejorar la vida de familias.



## Más beneficios

Pago de interés mensual o al vencimiento.  
Acceso a créditos.

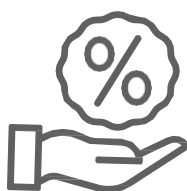

## Tasas competitivas

DESDE	HASTA	31 A 60	61 a 90	91 a 120	121 a 180	181 a 270	271 a 360	361 a 540	541+
100,00	9.999,99	4,25%	4,50%	5,65%	5,90%	6,00%	6,25%	7,25%	6,75%
10.000,00	29.999,99	5,00%	5,25%	5,90%	6,15%	6,75%	7,25%	7,50%	7,00%
30.000,00	59.999,99	5,10%	5,30%	6,00%	6,20%	6,80%	7,30%	7,60%	7,10%
60.000,00	99.999,99	5,20%	5,40%	6,20%	6,30%	7,00%	7,40%	7,70%	7,20%
100.000,00	+	5,30%	5,50%	6,30%	6,50%	7,10%	7,50%	7,80%	7,30%

Tasa sujeta a plazo y monto.

# CRÉDITOS

En Cooprogreso, respaldamos los sueños de innumerables ecuatorianos al proporcionar créditos oportunamente, con procesos ágiles y tasas competitivas. Así creamos oportunidades y fomentamos el progreso en la vida de las personas.



## Crédito para tus **METAS**

El crédito de consumo de COOPROGRESO te ofrece la flexibilidad financiera que necesitas para realizar tus proyectos personales y brindarte la oportunidad de cumplir tus metas sin complicaciones.



## Crédito para tu **NEGOCIO**

El microcrédito de COOPROGRESO está diseñado para apoyar a microempresarios que como tú buscan hacer crecer sus negocios.

SOLICITA YA  
TU CRÉDITO 



\* Aplican requisitos



CRÉDIT  
*mujer* PROGRESA

\*Aplican condiciones.

## *Pensado para impulsar tu Libertad Financiera*

- Tasa preferencial.
- Sin necesidad de firma del cónyuge.
- Forma parte del “Círculo del Progreso” y potencia tu empoderamiento femenino.
- Diseño exclusivo de tarjeta de débito



\* Aplican requisitos

# CANALES TRANSACCIONALES

Gracias a nuestros canales transaccionales, dispondrás siempre de lo más destacado de Cooprogreso, en cualquier lugar.

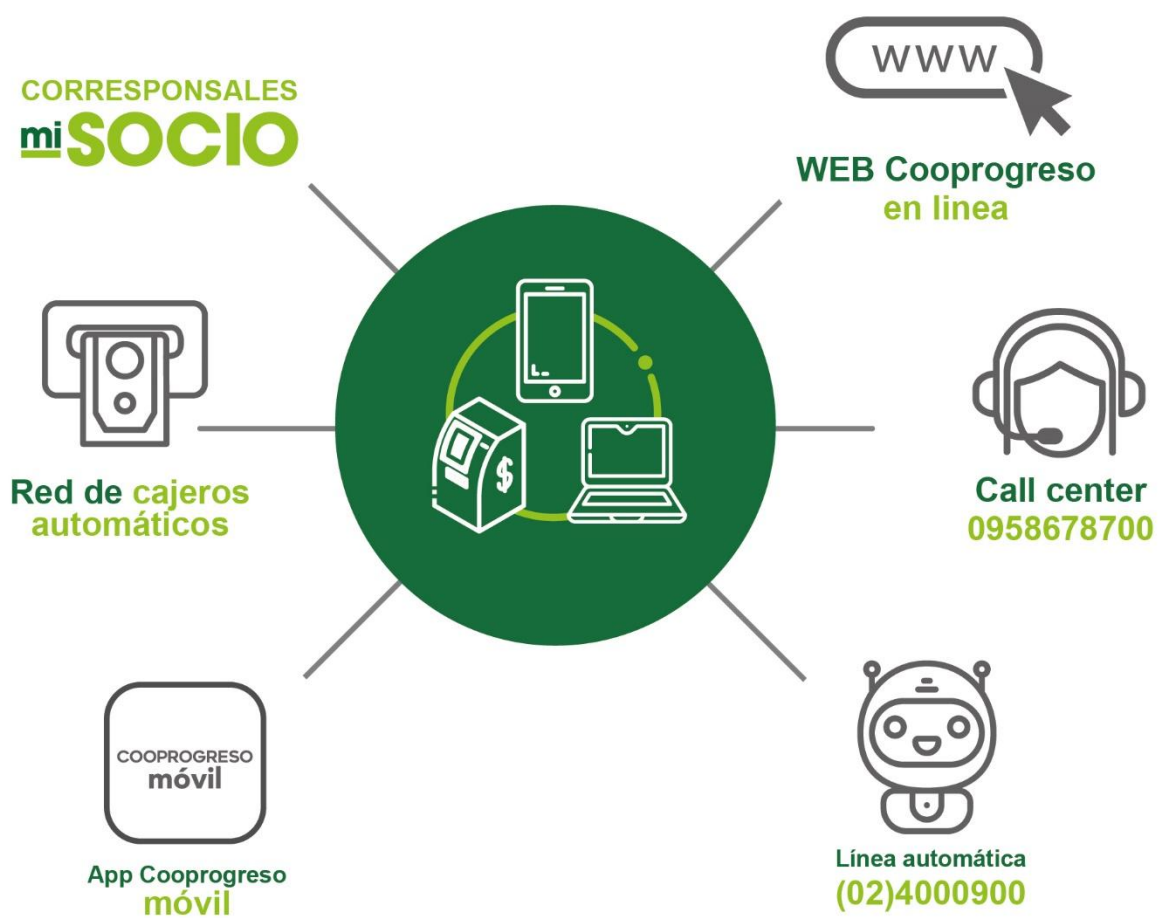

COOPROGRESO  
como tú



RENOVAMOS  
NUESTROS  
CANALES  
DIGITALES



**¡INGRESA YA!**  
**¡DISFRUTA UNA NUEVA  
EXPERIENCIA DIGITAL!**  
Haz tus transacciones de  
forma rápida, fácil y segura,  
**ESTÉS DONDE ESTÉS.**

¡Progresar es  
hacerte **la vida**  
**más fácil!**

cooprogreso.fin.ec



# TARJETA DE CRÉDITO Y DÉBITO COOPROGRESO MASTERCARD



**Cooprogreso Mastercard Débito**  
Practicidad y control financiero, al combinar la aceptación mundial con los beneficios de las tarjetas Mastercard.



**Cooprogreso Mastercard Crédito**  
Con excepcionales beneficios, premios, servicios y un mayor poder adquisitivo que te ayuda a hacer realidad tus sueños.



**Cooprogreso Mastercard Black**  
Tarjeta que brinda características y beneficios exclusivos.



**Cooprogreso Mujer Progresa Mastercard Débito**  
Tarjeta exclusiva para segmento femenino

## Beneficios



Sin efectivo, más seguro.



Promociones y descuentos únicos para clientes Mastercard.



Más de 90.000 establecimientos en Ecuador, 30'000.000 de establecimientos alrededor del mundo.



Tu tarjeta Cooprogreso Mastercard es internacional. Para uso en App's, internet y el exterior.



Tarjeta con tecnología Contactless.



Difiere tus consumos desde la App y web

# CANALES ALIADOS

Ponemos a tu disposición una cobertura extendida para tus transacciones, por medio de las siguientes opciones:



Depósitos, retiros y pagos de tarjeta.



Pagos de cuotas de crédito  
Utiliza el código: 9842  
\*Hasta las 16H00

# BENEFICIOS PARA SOCIOS

Los socios Cooprogreso pueden acceder voluntariamente a planes de ayuda en:



**Asistencia  
médica**



**Asistencia  
dental**

**Planes  
desde  
\$1.75**

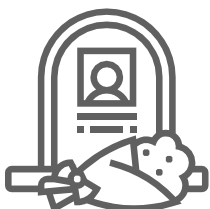

**Servicio  
exequial**



**Orientación  
médica  
telefónica**

# RESPONSABILIDAD SOCIAL

Nuestro firme compromiso con la comunidad nos motiva a contribuir de la manera más efectiva posible. Por ello, apoyamos a los sectores más vulnerables de la sociedad a través de programas y proyectos de responsabilidad social.

Apoyamos las iniciativas de Aldeas Infantiles SOS Ecuador | ONG Protectora de los Derechos Infantiles



Programa insigne que busca la inclusión financiera de mujeres en situación de vulnerabilidad



Brigadas Médicas con atención a sectores vulnerables de la comunidad



Contribuimos Con nuestro grupo de voluntarios Corazones Verdes apoyando la gran labor del Banco de Alimentos Quito.



Plataforma de educación financiera



A través del programa Aprender es Ganar, buscamos capacitar a los recicladores de base para que puedan gestionar adecuadamente sus finanzas y promover una correcta gestión de los residuos sólidos.

# COOPROGRESO como tú



[coopprogreso.fin.ec](http://coopprogreso.fin.ec)

